Купить квартиру за 4 350 000 рублей на Мурманск, проезд Ивана Халатина, 14

Мурманская область, Мурманск, проезд Ивана Халатина, 14

4 350 000 Р
101 163Р за м^2

43.00 м^2	30.20 м^2	5.00 м^2	4 из 5
Общая	Жилая	Кухня	Этаж

Предлагается к продаже 2-к квартира на 4 этаже 5 этажного дома в тихом районе. В квартире выполнен свежий качественный капитальный ремонт, заменены стояки и подводка в санузле, проводка, межкомнатные двери, входная дверь металлическая. В квартире раздельные комнаты на разные стороны. Есть просторный гардероб. Новым владельцам останется вся мебель и техника. Квартира полностью готова к проживанию. Можно заехать и жить. Этот вариант прекрасно подойдет как семьям с детьми, так и для сдачи в аренду. Инфраструктура включает все, что необходимо для комфортной жизни: рядом с домом находятся детский сад, Академический лицей, школа 45, Художественная школа, Магнит, Пятерочка, Сити-Гурмэ, аптека, почта, Fix-price, Улыбка радуги, остановки общественного транспорта. В шаговой доступности Семеновское озеро и ДТ Лапландия. Рядом с домом новая детская площадка.

0 с 02.07.2025, обновлен 02.07.2025

Продавец: Собственник

Телефон: +79113017612

Характеристики

Количество комнат	2	Тип дома	панельный
Этаж	4	Этажей всего	5
Площадь жилая	30.20 кв. м	Площадь кухни	5.00 кв. м

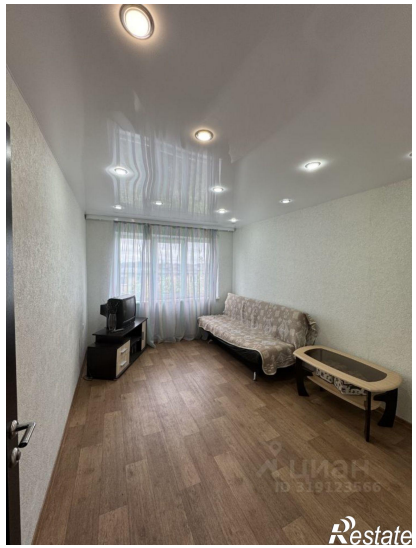
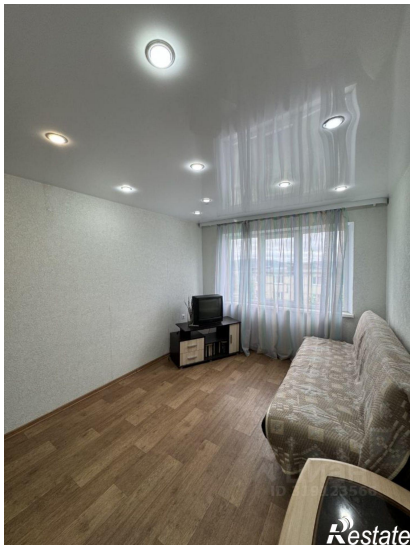
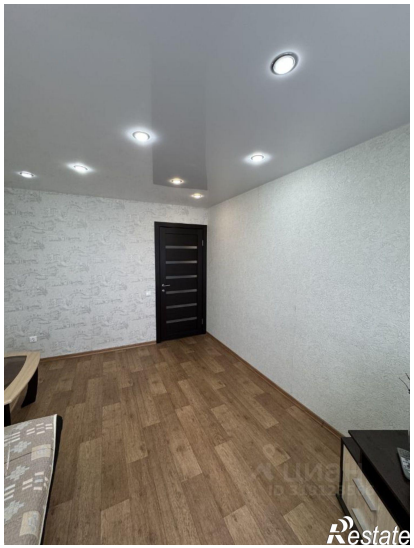

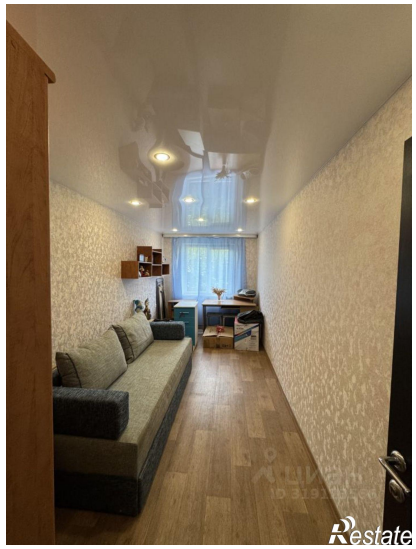

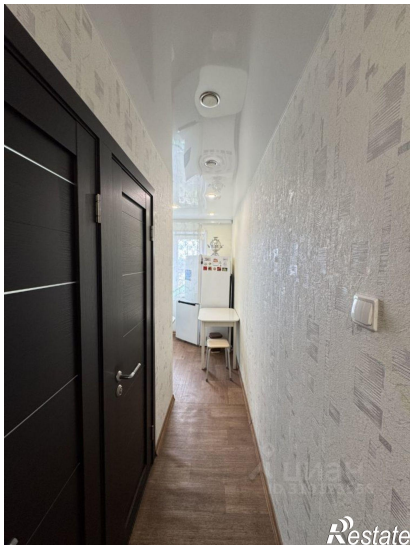

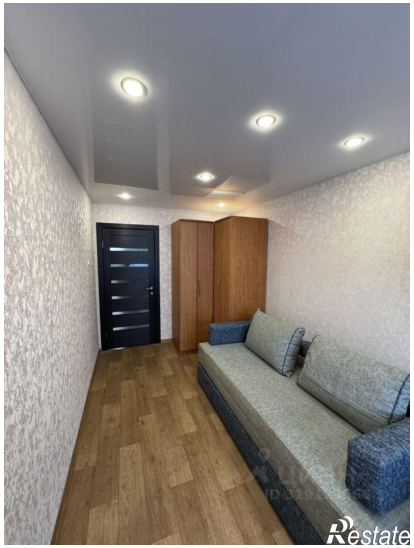
Restate

Restate