Купить квартиру за 5 199 000 рублей на Кольский р-н, Мурмаши, Цесарского, 2

Мурманская область, Кольский р-н, Мурмаши, Цесарского, 2

5 199 000 Р
81 234Р за м^2

64.00 м^2	37.00 м^2	10.00 м^2	3 из 5
Общая	Жилая	Кухня	Этаж

Трёхкомнатная квартира для семьи 64 кв.м. Комнаты 16,8, 12,3 и 7,5 кв.м., каждый найдёт себе место + кухня 10 кв.м. Ремонт сделан косметический, заменены трубы и радиаторы отопления. Остаётся часть мебели и техники. Дом кирпичный, тёплый, с отличной звукоизоляцией. Соседи благополучные. Во дворе детская площадка. Документы готовы для покупки с помощью ипотеки, материнского сертификата, наличных денежных средств. В шаговой доступности всё необходимое. Причина продажи - переезд в другой регион. Подробности по телефону. Номер объекта в базе (ID) 340348. Рекламный пакет сформирован агентом ИП Богородский Вадим Владимирович, переговоры с покупателями ведутся от имени и в интересах владельца данной недвижимости по поручению ООО Агентство недвижимости Риэлт на основании Технического задания и Агентского договора 51/2020 от 16.03.2020г.

0 с 02.07.2025, обновлен 02.07.2025

Продавец: Собственник

Телефон: +79813034842

Характеристики

Количество комнат	3	Этаж	3
Этажей всего	5	Площадь жилая	37.00 кв. м
Площадь комнат	16.80 кв. м	Площадь кухни	10.00 кв. м

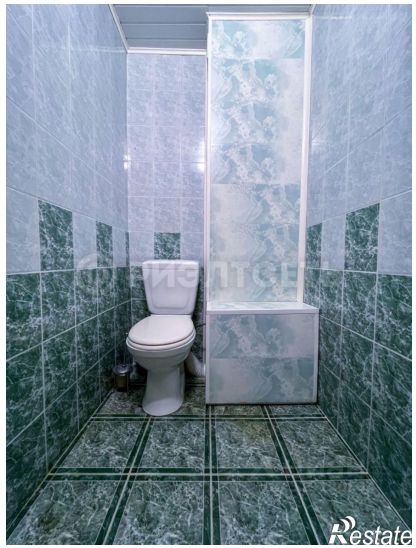

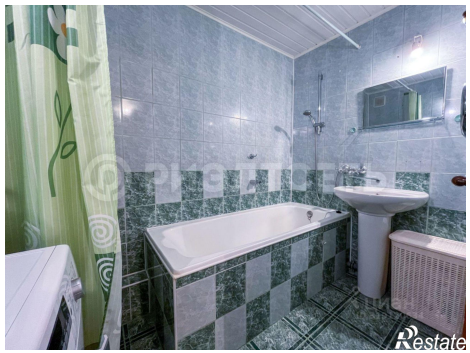

Restate

Restate