Купить квартиру за 5 995 000 рублей на Полярная улица, 7

Мурманская область, Североморск, Полярная улица, 7

5 995 000 Р
92 231Р за м^2

65.00 м^2	9.00 м^2	7 из 9
Общая	Кухня	Этаж

Предлагается к продаже уютная и очень тёплая 3-х комнатная квартира. Тихий спокойный район. Окна расположены на две стороны. Всегда есть парковочные места для авто. В районе находятся :гимназия, детский сад, магазин Пятёрочка , Улыбка радуги , аптеки, автобусная остановка. Новые детская и спортивная площадки, корт. Квартира в хорошем состоянии :заменены стеклопакеты, радиаторы (только в детской оставили старую батарею), натяжные потолки. Лоджия (6 метров) застеклена, в обычном состоянии. Чистый подъезд, хорошие и отзывчивые соседи!!! Не срочная продажа!!!! На интересующие вопросы отвечу в личных сообщениях!!!

0 с 01.07.2025, обновлен 01.07.2025

Продавец: Собственник

Телефон: +79113411363

Характеристики

Количество комнат	3	Тип дома	панельный
Этаж	7	Этажей всего	9
Площадь кухни	9.00 кв. м		

https://murmanskaya-oblast.restate.ru/obj/prodazha-tryohkomnatnoy-kvartiri-polyarnaya-ulica-7-18232162844/

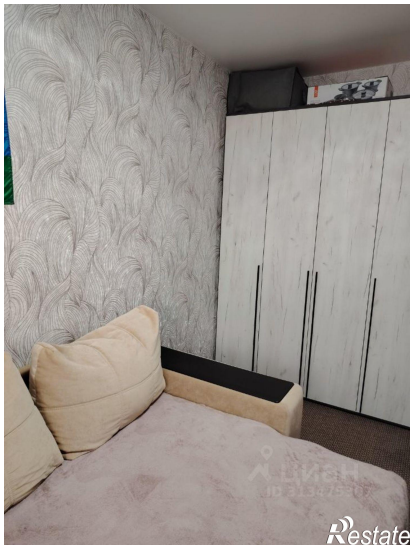
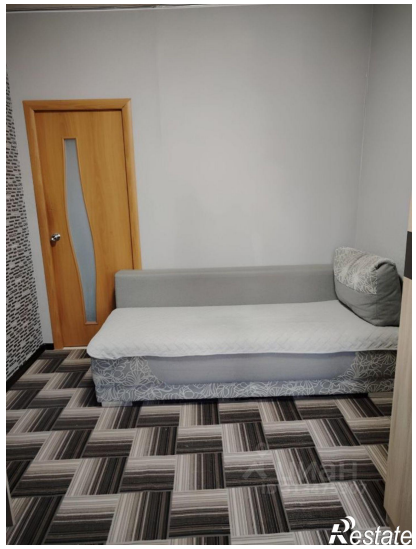
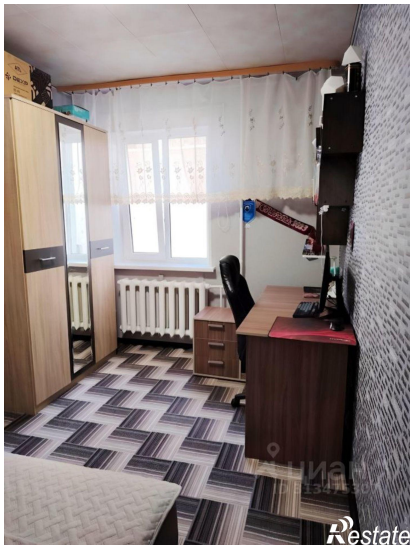
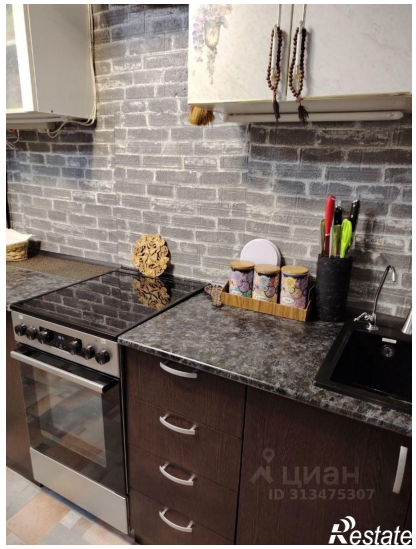
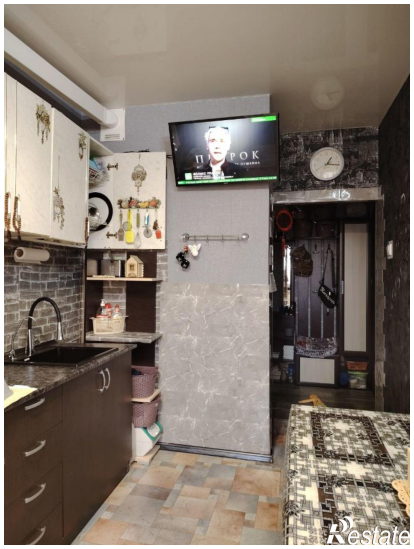

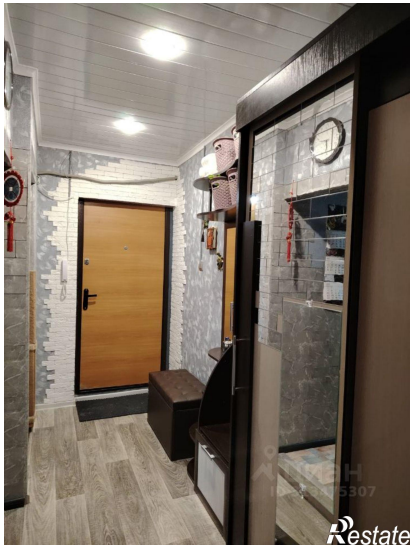
Restate

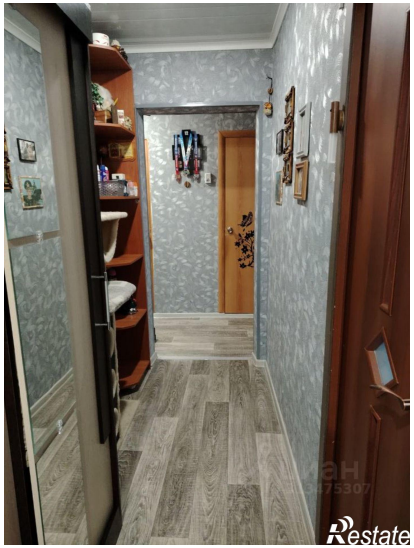
Restate